# ANLAGE 4 ZUR VORLAGE NR: 16/1097

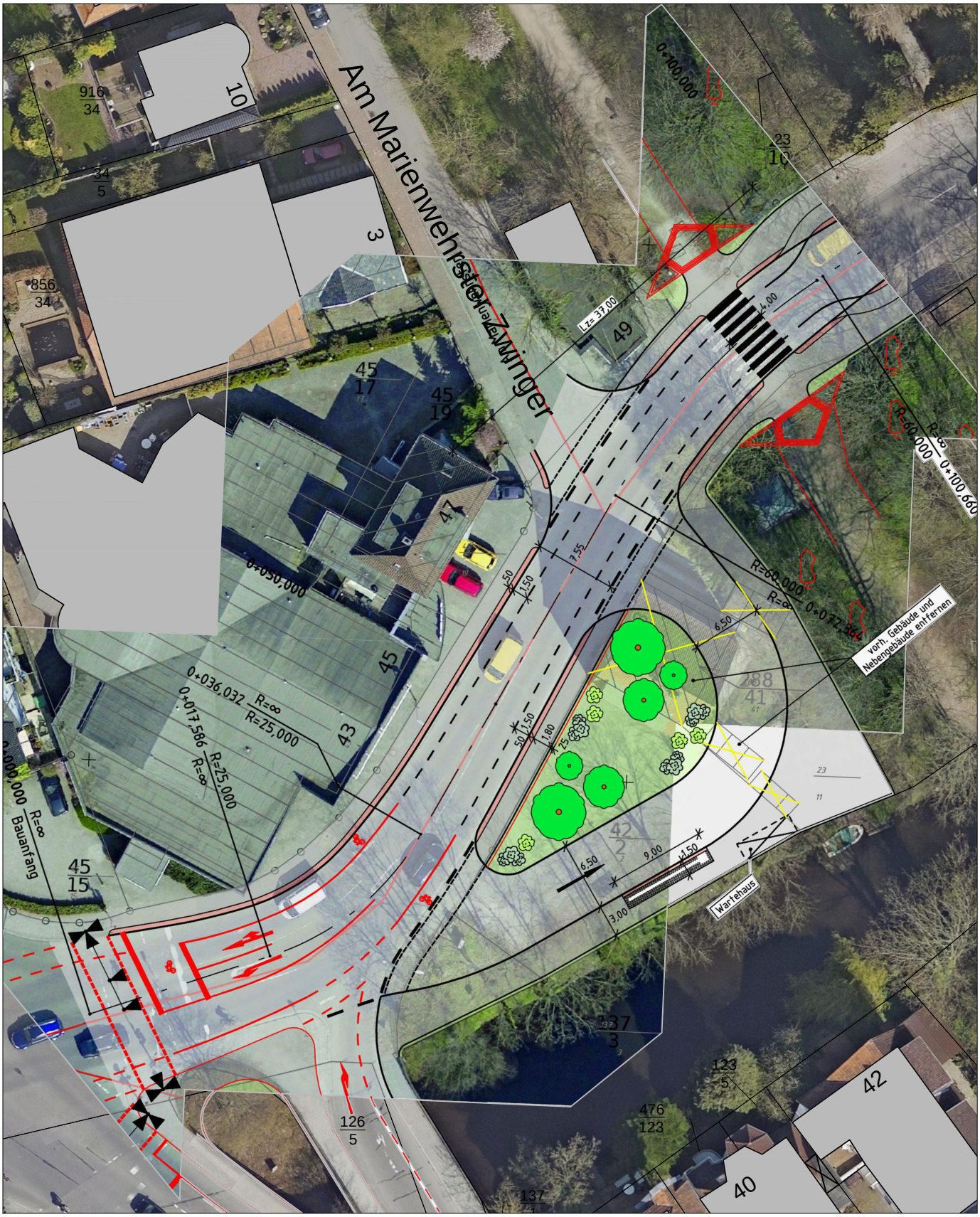


Vorentwurf der Bushaltestelle
mit Wendeplatz

FD 361 M. 1:500 08.01.2014