

360
73

73
2

76
4

7A

76
3

Leitung am neuen Mast anklemmen

209/73

565
73

2A

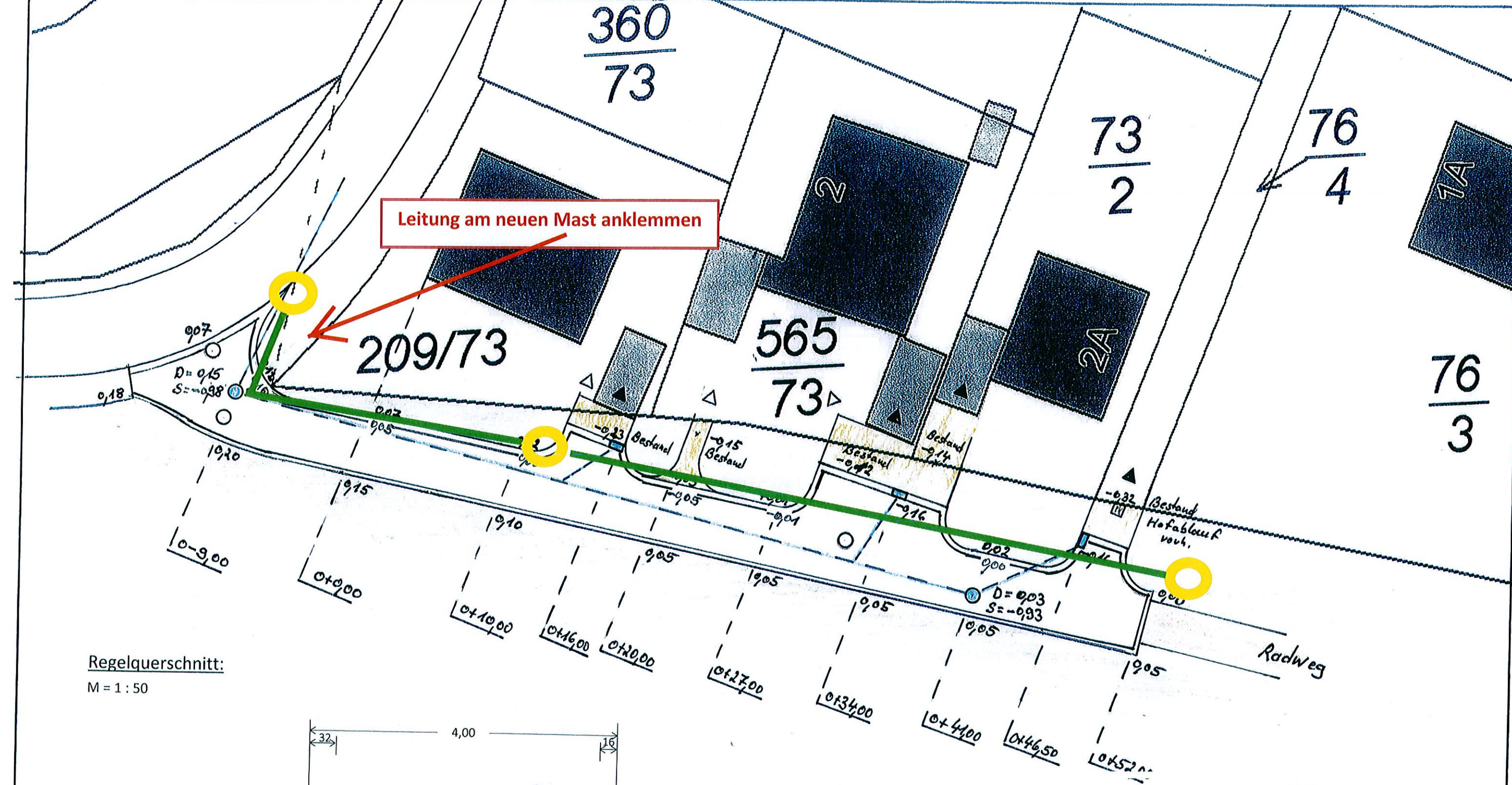

Regelquerschnitt:
M = 1 : 50

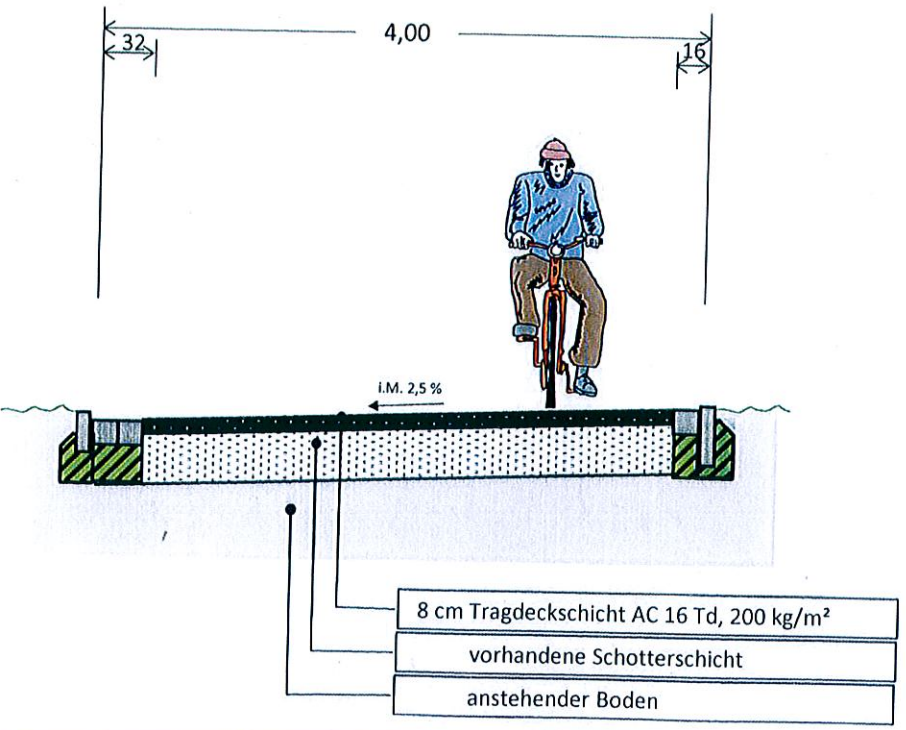

- Neue Leitung
- Neue Leuchte Mini Iridium LED 20 Watt LPH 5m

| | | | | | |
|---|------------------------------------|-------------|-----------|--------|------------|
| Stadt EMDEN BEE Baubetrieb Zum Nordkai 12 26725 Emden | | Maßstab: | 1: 250 | Blatt: | 1 |
| | | Entwurf: | Nintemann | am: | 10.04.2015 |
| Bauherr: | | Gezeichnet: | Wagner | am: | 14.04.2015 |
| Projekt: | BV Tholenswehr Teil II Stichweg | Geändert: | | am: | |
| Bezeichnung: | Beleuchtungsplan | Geändert: | | am: | |