

Autor

Institution Stadt Emden
 Abteilung Fachdienst Straßenverkehr
 Straße Frickensteinplatz 2
 PLZ 26721
 Stadt Emden
 Land Deutschland
 Ansprechpartner Hinrich Post
 Telefon +49-4921871250
 E-Mail post@emden.de



Stadt Emden

Erstellt mit **DataCollect Webreporter** Version 1.0 am 09.08.2016 07:14:12

Messstelle

Name Leeraner Straße
 Rtg. kommend (Name) FR Stadtmitte
 Rtg. gehend (Name) FR Oldersum
 Vmax StVO 
 Kommentar OD Petkum
 Gerätetyp SDR

Zeitbereich

Startdatum 08.06.2016 10:00
 Enddatum 19.07.2016 07:59
 Tage Mo, Di, Mi, Do, Fr, Sa, So
 Zeitintervall 60 Minuten
 Zeitfenster / Tag 00:00 - 23:59

Längenklassen

[L in m]

Querschnitt		FR Stadtmitte				FR Oldersum			
Zeit	Σ	Σ	CAR	TRUCK	LONG	Σ	CAR	TRUCK	LONG
00:00-06:00	8663	5426	5078	136	212	3237	3019	77	141
06:00-09:00	26172	15743	14461	586	696	10429	9350	621	458
15:00-19:00	55331	26713	25361	814	538	28618	27042	1030	546
06:00-22:00	175537	88067	81843	3500	2724	87470	81138	4027	2305
00:00-24:00	188541	95427	88785	3665	2977	93114	86480	4142	2492

Geschwindigkeitskennzahlen

[V in km/h]

	Vmin	Vmax	Vavg	V15	V50	V85	Vexc %
Querschnitt	4	109	38	32	38	46	88.4
FR Stadtmitte	5	100	38	32	38	45	89.2
FR Oldersum	4	109	39	32	39	47	87.5

Beschreibungen

Vmin: Minimale Geschwindigkeit

Vmax: Maximale Geschwindigkeit

Vavg: Durchschnittliche Geschwindigkeit

V15: Grenzggeschwindigkeit für die ersten 15% der Fahrzeuge

V50: Grenzggeschwindigkeit für die ersten 50% der Fahrzeuge

V85: Grenzggeschwindigkeit für die ersten 85% der Fahrzeuge

Vexc %: Geschwindigkeitsüberschreitung in %

Autor

Institution Stadt Emden
 Abteilung Fachdienst Straßenverkehr
 Straße Frickensteinplatz 2
 PLZ 26721
 Stadt Emden
 Land Deutschland
 Ansprechpartner Hinrich Post
 Telefon +49-4921871250
 E-Mail post@emden.de



Stadt Emden

Erstellt mit **DataCollect Webreporter** Version 1.0 am 09.08.2016 07:14:12

Messstelle

Name Leeraner Straße
 Rtg. kommend (Name) FR Stadtmitte
 Rtg. gehend (Name) FR Oldersum
 Vmax StVO 
 Kommentar OD Petkum
 Gerätetyp SDR

Zeitbereich

Startdatum 08.06.2016 10:00
 Enddatum 19.07.2016 07:59
 Tage Mo, Di, Mi, Do, Fr, Sa, So
 Zeitintervall 60 Minuten
 Zeitfenster / Tag 00:00 - 23:59

Verkehrsmengen Ganglinie

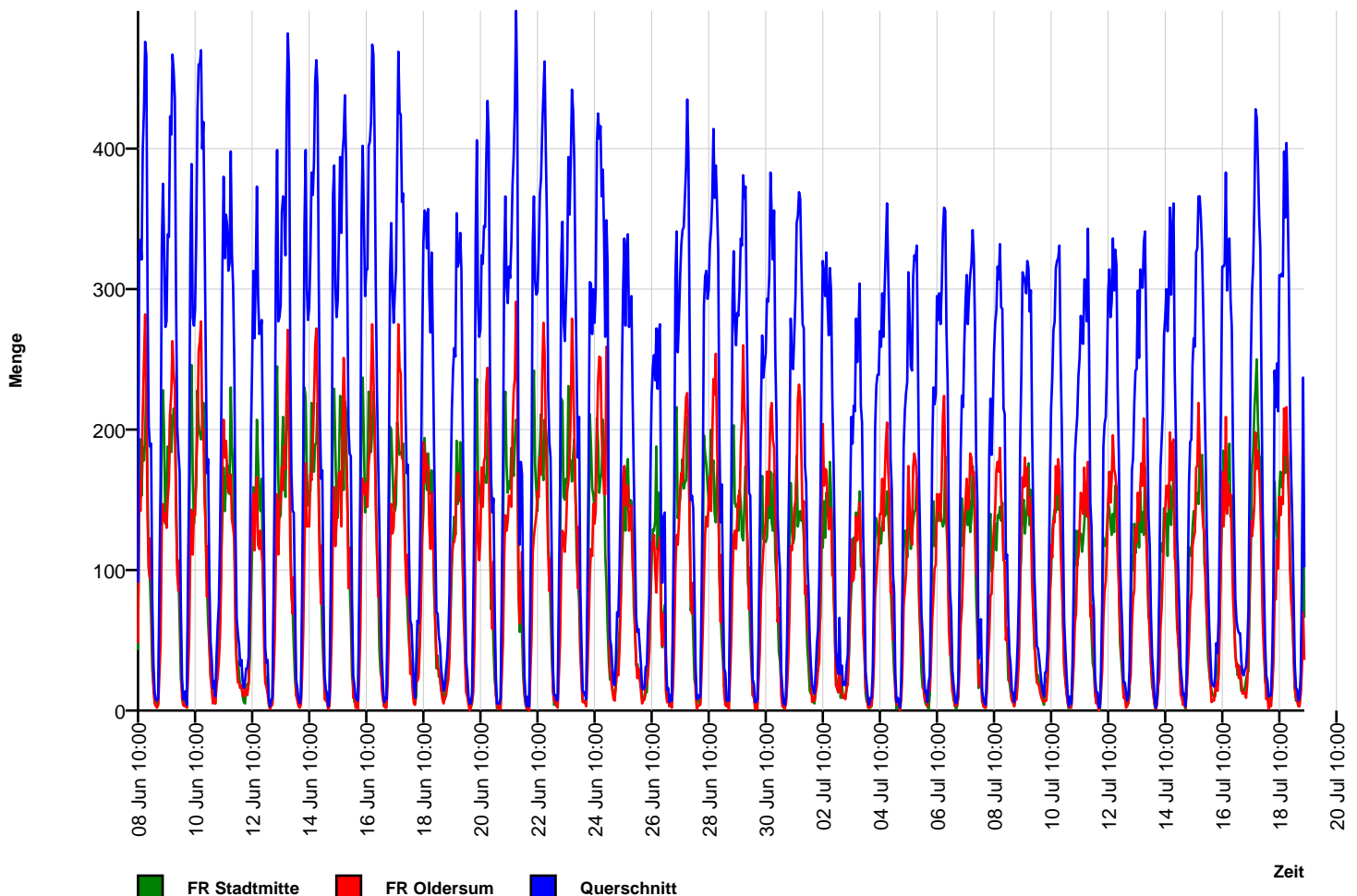

Autor

Institution Stadt Emden
 Abteilung Fachdienst Straßenverkehr
 Straße Frickensteinplatz 2
 PLZ 26721
 Stadt Emden
 Land Deutschland
 Ansprechpartner Hinrich Post
 Telefon +49-4921871250
 E-Mail post@emden.de



Stadt Emden

Erstellt mit **DataCollect Webreporter** Version 1.0 am 09.08.2016 07:14:12

Messstelle

Name Leeraner Straße
 Rtg. kommend (Name) FR Stadtmitte
 Rtg. gehend (Name) FR Oldersum
 Vmax StVO **30**
 Kommentar OD Petkum
 Gerätetyp SDR

Zeitbereich

Startdatum 08.06.2016 10:00
 Enddatum 19.07.2016 07:59
 Tage Mo, Di, Mi, Do, Fr, Sa, So
 Zeitintervall 60 Minuten
 Zeitfenster / Tag 00:00 - 23:59

Geschwindigkeits-Histogramm

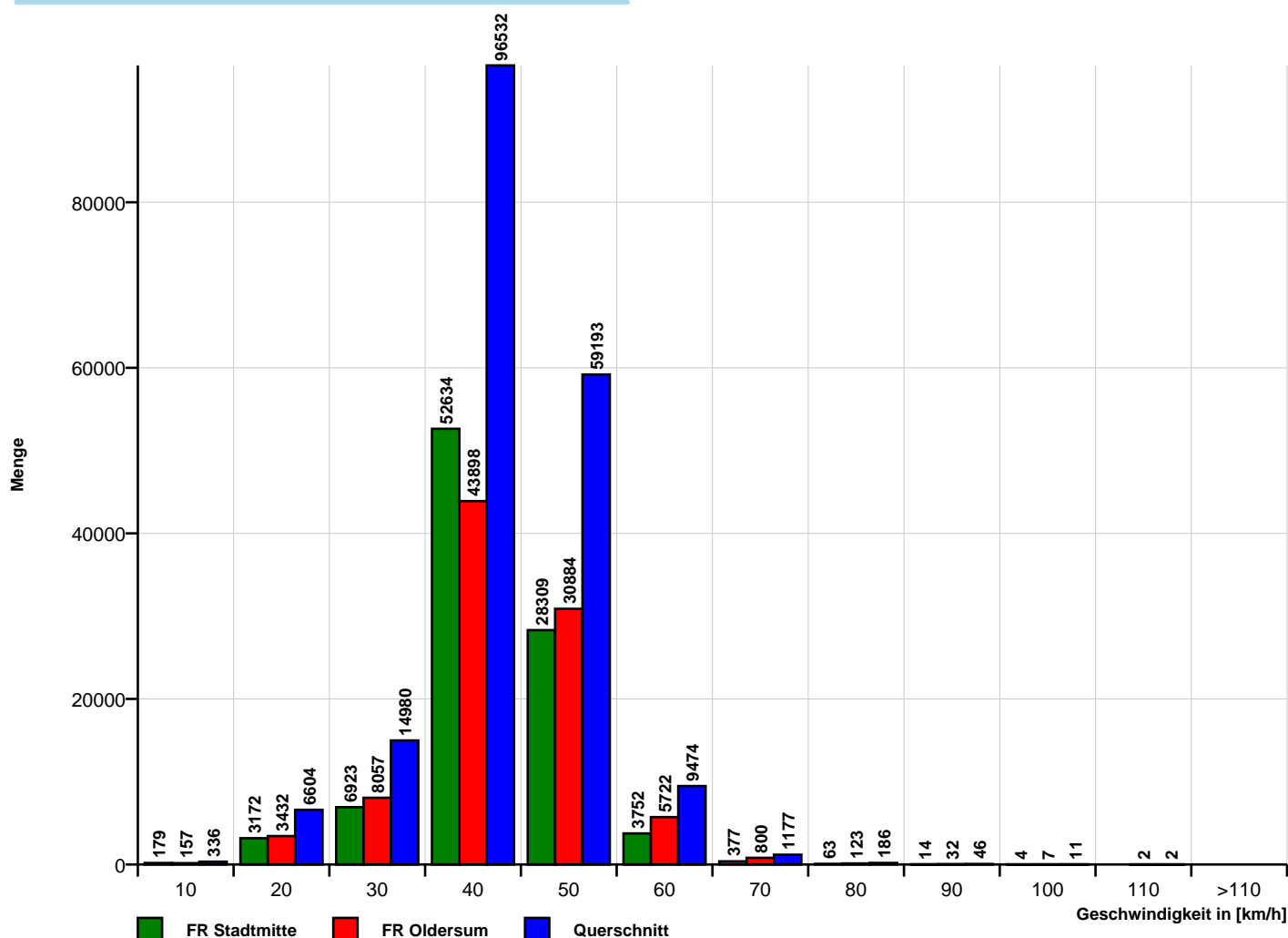

Autor

Institution Stadt Emden
 Abteilung Fachdienst Straßenverkehr
 Straße Frickensteinplatz 2
 PLZ 26721
 Stadt Emden
 Land Deutschland
 Ansprechpartner Hinrich Post
 Telefon +49-4921871250
 E-Mail post@emden.de



Stadt Emden

Erstellt mit **DataCollect Webreporter** Version 1.0 am 09.08.2016 07:14:12

Messstelle

Name Leeraner Straße
 Rtg. kommend (Name) FR Stadtmitte
 Rtg. gehend (Name) FR Oldersum
 Vmax StVO **30**
 Kommentar OD Petkum
 Gerätetyp **SDR**

Zeitbereich

Startdatum 08.06.2016 10:00
 Enddatum 19.07.2016 07:59
 Tage Mo, Di, Mi, Do, Fr, Sa, So
 Zeitintervall 60 Minuten
 Zeitfenster / Tag 00:00 - 23:59

Längen-Histogramm

