

# Villa – Haus der Frühen Chancen

Konzeptvorstellung

Emden, 30.05.2024, JHA

---

**1. Konzept Villa - Haus der Frühen Chancen**

**2. Fiktives Fallbeispiel**

**3. Vorteile der Zusammenarbeit**

**Anlagen:**

**Nutzer:innenbefragung**

**Jahresstatistik**

# 1. Konzept

## Villa- Haus der Frühen Chancen



Stadt Emden- FD 651.4 Kinder und Familien

Alle Kinder sollen sicher aufwachsen und die bestmöglichen Chancen für eine gesunde Entwicklung erhalten!

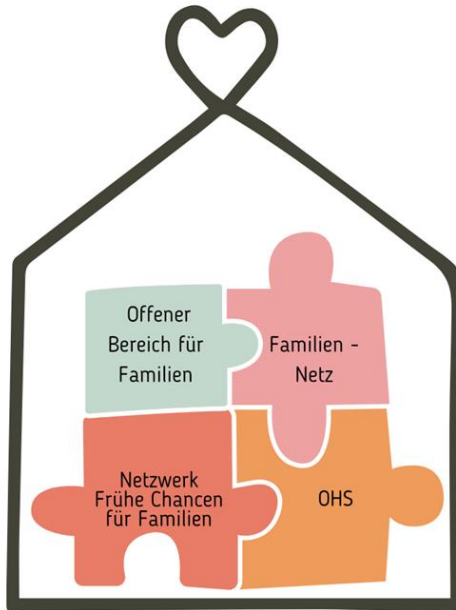

**Villa am Ring**  
**Haus der Frühen Chancen**

### Frühe Chancen/Frühe Hilfen

- Familien, Schwangerschaft, Kinder 0-3
- niedrigschwellig, kostenlos, antragsfrei
- ressourcenorientiert
- Präventiver und Interdisziplinärer Kinderschutz

### Gesundheit/Bildung und Entwicklung

- Bindung
- Interaktion
- Gesundheitsförderung
- Erziehung

### Methoden

- Austausch
- Information
- Beratung und Begleitung

# 1. Konzept

## Villa - Haus der Frühen Chancen

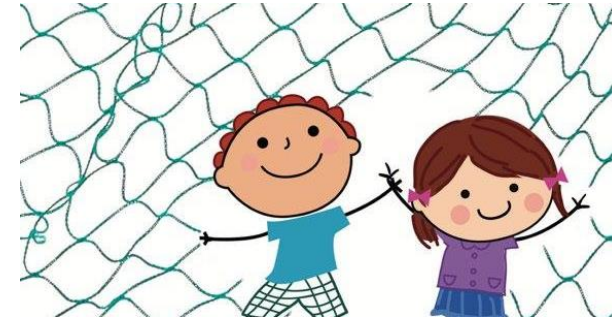

### Villa am Ring – Offener Bereich für Familien

- Stadt Emden - FD 651.4/  
AWO Kreisverband Emden e.V.
- Sozialpäd., päd. Fachkraft/  
Medizinische FA, Sozialpäd. i.A.
- Eltern-Kind Kurse/ Offene Treffs/  
Kooperationsangebote/  
Workshops
- Koordination d. Hauses/ Projekte

### Familien-Netz

- Stadt Emden- FD 651.4
- 2 FGKiKPs
- Aufsuchende Hilfe/  
Hausbesuche
- Begleitung, Beratung,  
Anleitung, Information
- Lotsentätigkeit

# 1. Konzept Villa- Haus der Frühen Chancen



## Netzwerk Frühe Chancen für Familien

- Stadt Emden- FD 651.4
- Sozialpädagogin
- Netzwerkkoordination „Frühe Hilfen“, §3 KKG
- 25 Mitglieder öffentlicher und freie Jugendhilfe/Gesundheitsdiensten

## Offene Hebammensprechstunde

- Hebammen-Initiative
- 2 freiberuflich tätige Hebammen
- Vermittlung an Hebammen
- Hebammenhilfe während der Sprechzeiten (Vor- u. Nachsorge)
- Vertretungssprechstunde an WE und Ferien

## 2. Fallbeispiel (fiktiv)



- Frau D., 24 Jahre, 35. SSW

Kommt dienstags in die Offene Hebammensprechstunde. Sie kommt auf Empfehlung einer gynäkologischen Praxis und benötigt Unterstützung bei der Suche nach einer Hebamme.

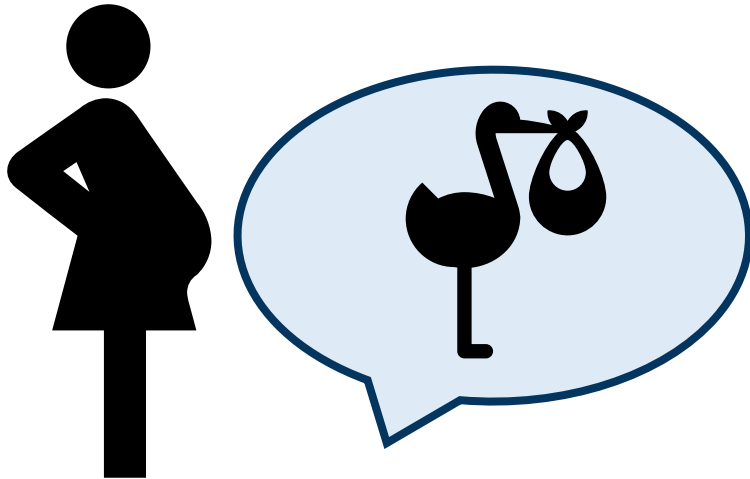

- neu zugezogen
- Schwangerschaft spät entdeckt, 30 SSW
- kaum wahrgenommene Vorsorgen
- Anzeichen von Überforderung
- OHS übernimmt Vorsorge und organisiert Hebamme für Nachsorge
- Gesprächsangebot mit der Sozialpädagogin

## 2. Fallbeispiel (fiktiv)



- Frau D., 24 Jahre, 33. SSW

Nimmt psychosoziales Gesprächsangebot der Sozialpädagogin wahr



- kaum Sozialkontakte/  
Freunde
  - wird alleinerziehend sein
  - kaum Vorbereitung aufs Kind
  - Ängste und Unsicherheit
- Anbindung Offener Treff
  - Angebot: Begleitung durch FGKiKP
  - materielle Hilfe durch Spenden

## 2. Fallbeispiel (fiktiv)



- Frau D., 24 Jahre
- Elias 1 Woche, Frühchen 37. SSW

Begleitung durch eine FGKiKP und bis zur 6. Woche mit einer freiberuflich tätigen Hebamme im Tandem



- Elias: Trinkschwäche, motorische Unruhe
  - Unsicherheit im Handling mit dem Kind
- Bindungsförderung
  - Regelmäßige Gewichtskontrolle
  - Anbahnung weiterführender Hilfen und Therapien in Koop. mit Pädiater:in
  - Lotsen im System
  - Unterstützung bei der Kontaktanbahnung zum Kindsvater



## 2. Fallbeispiel (fiktiv)



Stadt Emden- FD 651.4 Kinder und Familien

- Frau D., 24 Jahre,
- Elias 8 Wochen

Begleitung durch FGKiKP, Frau D. nimmt an Gruppenangeboten teil



- Frau D. und Elias nehmen regelmäßig am Happy-Baby-Kurs und dem Offenen Treff mit Frühstück teil.
  - niedrigschwelliger Kontakt zur Pro-Familia, Beratungsstelle, ASD, Polizei
- 
- Austausch mit anderen Eltern
  - Informationen und Anleitung beim Spiel/Beschäftigung mit dem Kind
  - Frau D. lernt im Offenen Treff Frau P. kennen. Sie werden Freundinnen
  - Orientierung im Sozialraum
  - Frau D. sucht bei der Sozialpädagogin Hilfestellung bei Beantragung von Kindergeld

# 3. Vorteile der Zusammenarbeit



## Für Fachkräfte

- gemeinsames Fallverstehen
- interdisziplinärer Austausch
- gemeinsame Koordination
- fachliche Reflexion
- diverse, fachliche Expertisen
- verbessertes Netzwerkwissen
- gemeinsame Öffentlichkeitsarbeit
- Kooperationsbeziehungen aus „einer Hand“
- (über-) regionale Reichweite

## Für Nutzer:innen/ Patient:innen

- EIN Ort für Familien
- Niedrigschwelligkeit
- erleichterte Zugänge zu Hilfen
- kurze Wege
- vielfältiges Angebot
- Ganzheitlichkeit
- diverse, fachliche Expertisen
- kostenfrei
- Netzwerkwissen und Lotsenfunktion
- Gemeinschaft, Austausch & Hilfe

# Vielen Dank!

Haben Sie noch Fragen?

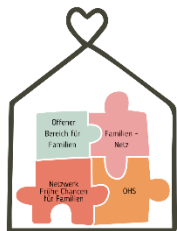

Villa am Ring  
Haus der Frühen Chancen

**Villa am Ring – Haus der Frühen Chancen**  
An der großen Kirche 1, 26721 Emden

Offene Angebote für Familien  
Netzwerk Frühe Chancen für Familien  
Familien-Netz  
Offene Hebammensprechstunde

[www.emden.de/rund-um-die-geburt](http://www.emden.de/rund-um-die-geburt)

04921 87 1943  
04921 871269  
04921 871747  
0151-29130866

[villa@emden.de](mailto:villa@emden.de)  
[fruehe-hilfen@emden.de](mailto:fruehe-hilfen@emden.de)  
[familiennetz@emden.de](mailto:familiennetz@emden.de)  
[hebammensprechstunde-emden@gmx.de](mailto:hebammensprechstunde-emden@gmx.de)

# Anlagen; Nutzer:innenbefragung\*



Stadt Emden- FD 651.4 Kinder und Familien

\* Auswahl Kartenabfrage: Herbst 23

**Ich komme gerne in die Villa, weil man sich einfach austauschen kann mit anderen Müttern und ich fühle mich wohl, weil man so angenommen wird wie man ist.**

**Hier kann ich Kraft tanken, völlig vorurteilsfrei!**

**Niedrigschwellig, nahbar, helfend, familiär. Hier fühle ich mich wohl!**

**Die Villa bedeutet mir viel. Wenn ich mal einen Rat brauche, bekomme ich ihn.**

**Ich komme gerne in die Villa, weil hier ein „safe place“ ist. Man selbst und die Kinder wird/ werden so akzeptiert wie man ist. Hier ist ein sicherer Hafen, wo man Probleme z.B. ansprechen kann, im Austausch mit anderen ist, Hilfe/ Hilfsangebote bekommt. Erfahrungen können ausgetauscht werden. Kinder haben einen sicheren Ort, wo sie gerne hingehen, sich wohlfühlen, spielen, soziale Kompetenzen erlernen können!**

**Die Villa ist ein bisschen wie Zuhause.**

**Einrichtung für „Jedermann“, egal von Einkommen, Herkunft, Nationalität, Religion etc.**

- Villa am Ring – Offener Bereich für Familien

	Nutzer:innen		Kurse gesamt	Klienten- kontakte EW	Kooperations- partner
	Ew	Kinder			
2023	128	170	152	1298	17
2024 (KW21)	139	180	76	458	7

- Familien-Netz

	Nutzer:innen		Betreuungen abgeschl.	Hausbesuche	Warteliste
	Familien	Kinder			
2023	61	115	31	884	
2024 (KW21)	34	63	7	291	7

- Offene Hebammensprechstunde

	Sprechstund. gesamt	Vermittlungen	Patient:innen
2023	98	58	233
2024 (KW21)	42	24	143